

貸マンション

賃料 **124,000円**

東急東横線

礼 **2**ヵ月 敷 **2**ヵ月

管理費
4,000円/月

武蔵小杉駅

2LDK

54.68㎡

徒歩14分

駐車場
無

《コレージュ小杉》 103号室

- ☆人気の2LDK
- ☆日当り良好
- ☆二駅利用可能

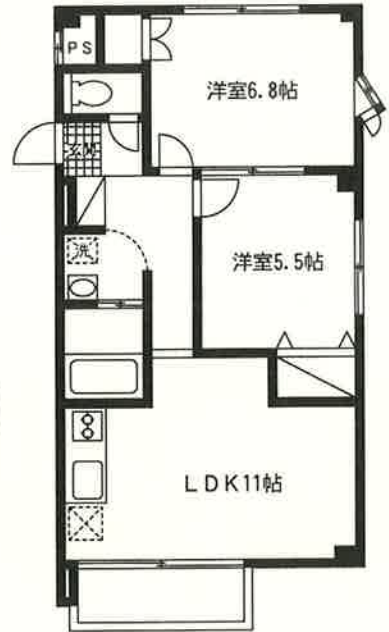

※図面と現況が異なる場合は現況優先とします。
 ※仲介手数料1.05ヵ月
 ※楽器・バイク(原付含)・ペット・石油ストーブ不可。
 ※退去時にクリーニング費用を借主負担とする特約あり。
 ※鍵交換代要

所在地:神奈川県川崎市中原区小杉御殿町1丁目878

構造・規模:重量鉄骨造3階建1階部分

築年月:2003年2月

契約期間:2年 入居日:8/3退去予定

保険等加入:要加入

備考:更新料:新賃料1ヵ月分

- | | | | |
|---|---|--|---|
| <input checked="" type="checkbox"/> バス・トイレ別室 | <input checked="" type="checkbox"/> 給湯 | <input checked="" type="checkbox"/> シャワー | <input checked="" type="checkbox"/> 収納スペース(押入含) |
| <input checked="" type="checkbox"/> 洗濯機置場(室内) | <input checked="" type="checkbox"/> エアコン | <input checked="" type="checkbox"/> ベランダ・バルコニー | <input checked="" type="checkbox"/> ガスコンロ設置可 |
| <input checked="" type="checkbox"/> フローリング | <input type="checkbox"/> 追焚機能付 | <input type="checkbox"/> オートロック | <input type="checkbox"/> エレベーター |
| <input type="checkbox"/> BS端子 | <input checked="" type="checkbox"/> 駐輪場 | <input type="checkbox"/> システムキッチン | <input checked="" type="checkbox"/> CATV |
| <input type="checkbox"/> ロフト | <input type="checkbox"/> 洗髪洗面化粧台 | <input checked="" type="checkbox"/> 都市ガス | <input type="checkbox"/> 温水洗浄便座 |
| <input type="checkbox"/> 浴室乾燥機付 | <input type="checkbox"/> モニタ付インターホン | <input type="checkbox"/> プロパンガス | <input type="checkbox"/> 宅配ボックス |
| <input type="checkbox"/> ペット可 | <input type="checkbox"/> 楽器可 | <input type="checkbox"/> 女性限定 | <input checked="" type="checkbox"/> 二人入居可 |
| <input type="checkbox"/> 分譲タイプ | <input checked="" type="checkbox"/> 日当り良好 | <input type="checkbox"/> 閑静な住宅街 | <input type="checkbox"/> バリアフリー |
| <input type="checkbox"/> 常駐管理 | <input checked="" type="checkbox"/> 角部屋 | <input type="checkbox"/> 外観タイル張り | <input type="checkbox"/> 事務所使用可 |