

賃貸マンション

賃料 **210,000円**

東急東横線・JR南武線

礼0ヵ月 敷2ヵ月 共益費 12,000円/月

武蔵小杉駅

3LDK

78.53㎡

徒歩5分・徒歩9分

駐車場 機械式 18,900~24,150(税込)円/月

《オールスタイルズ武蔵小杉WEST(西)》 今回募集 907号室

設備

オートロック・キーレスエントリーシステム
エアコン・浴室乾燥機・カラーモニター付インターホン
防犯カメラ・宅配ロッカー・CATV・BS、CS
セミオートバス・インターネット(USEN:別途契約)
システムキッチン・温水洗浄暖房便座
温水式床暖房・コンシェルジュサービス
クリーニング24H無人自動受け渡し機

近隣施設

スリーエフ 約150m(徒歩約2分)
東急ストア 約370m(徒歩約5分)
東住吉幼稚園 約690m(徒歩約9分)
市立下沼部小学校 約960m(徒歩約12分)
市立玉川中学校 約800m(徒歩約10分)
みずほ銀行 約360m(徒歩約5分)
三菱東京UFJ銀行 約690m(徒歩約9分)
中原区役所 約670m(徒歩約9分)
中原郵便局 約380m(徒歩約5分)

☆楽器相談♪

(アップライトピアノ・電子ピアノのみ)

※空室確認は事前に当社へ確認願います。
※図面と現況に相違がある場合は現況優先とします。

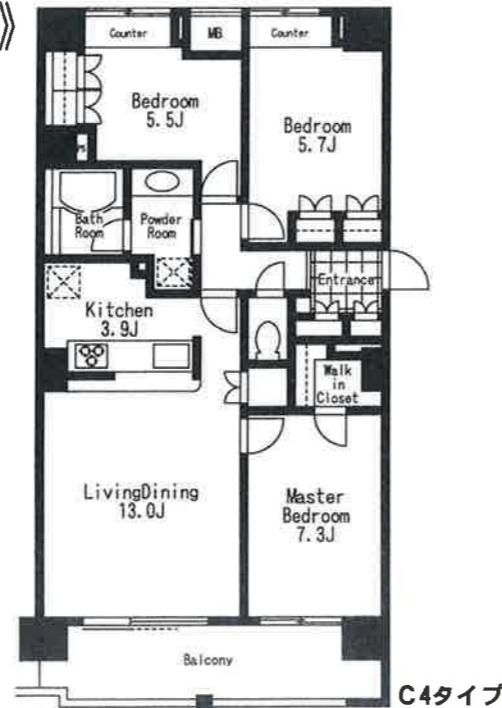

C4タイプ

所在地:神奈川県川崎市中原区中丸子135-1

構造・規模:鉄筋コンクリート造地上12階地下1階建

築年月:2006年9月

契約期間:定期借家契約5年(再契約型) 入居日:即入居可

保険等加入:家財保険10,000円/2年

備考:再契約料:新賃料の1ヵ月分、総代18,900円
総戸数:261戸(WEST 146戸)

- | | | | |
|------------------------------------|-------------------------------------|-------------------------------------|--------------------------------------|
| <input type="checkbox"/> バス・トイレ別室 | <input type="checkbox"/> 給湯 | <input type="checkbox"/> シャワー | <input type="checkbox"/> 収納スペース(押入含) |
| <input type="checkbox"/> 洗濯機置場(室内) | <input type="checkbox"/> エアコン | <input type="checkbox"/> ベランダ/バルコニー | <input type="checkbox"/> ガスコンロ設置可 |
| <input type="checkbox"/> フローリング | <input type="checkbox"/> 追焚機能付 | <input type="checkbox"/> オートロック | <input type="checkbox"/> エレベーター |
| <input type="checkbox"/> BS端子 | <input type="checkbox"/> 駐輪場 | <input type="checkbox"/> システムキッチン | <input type="checkbox"/> CATV |
| <input type="checkbox"/> ロフト | <input type="checkbox"/> 洗面化粧台 | <input type="checkbox"/> 都市ガス | <input type="checkbox"/> 温水洗浄便座 |
| <input type="checkbox"/> 浴室乾燥機付 | <input type="checkbox"/> モニタ付インターホン | <input type="checkbox"/> プロパンガス | <input type="checkbox"/> 宅配ボックス |
| <input type="checkbox"/> ペット可 | <input type="checkbox"/> 楽器可 | <input type="checkbox"/> 女性限定 | <input type="checkbox"/> 二人入居可 |
| <input type="checkbox"/> 分譲タイプ | <input type="checkbox"/> 日当たり良好 | <input type="checkbox"/> 閑静な住宅街 | <input type="checkbox"/> バリアフリー |
| <input type="checkbox"/> 常駐管理 | <input type="checkbox"/> 角部屋 | <input type="checkbox"/> 外観タイル張り | <input type="checkbox"/> 事務所使用可 |

賃貸マンション

賃料 501 **213,000円**
701 **215,000円**
1001 **217,000円**

東急東横線・JR南武線

礼0ヵ月 敷2ヵ月 共益費 12,000円/月

武蔵小杉駅

3LDK

71.86㎡

徒歩5分・徒歩9分

駐車場 機械式 18,900~24,150(税込)円/月

《オールスタイルズ武蔵小杉WEST(西)》 今回募集501号室 1001号室 701号室

設備

オートロック・キーレスエントリーシステム
エアコン・浴室乾燥機・カラーモニター付インターホン
防犯カメラ・宅配ロッカー・CATV・BS、CS
セミオートバス・インターネット(USEN:別途契約)
システムキッチン・温水洗浄暖房便座
温水式床暖房・コンシェルジュサービス
クリーニング24H無人自動受け渡し機

近隣施設

スリーエフ 約150m(徒歩約2分)
東急ストア 約370m(徒歩約5分)
東住吉幼稚園 約690m(徒歩約9分)
市立下沼部小学校 約960m(徒歩約12分)
市立玉川中学校 約800m(徒歩約10分)
みずほ銀行 約360m(徒歩約5分)
三菱東京UFJ銀行 約690m(徒歩約9分)
中原区役所 約670m(徒歩約9分)
中原郵便局 約380m(徒歩約5分)

☆楽器相談♪

(アップライトピアノ・電子ピアノのみ)

※空室確認は事前に当社へ確認願います。
※図面と現況に相違がある場合は現況優先とします。



F1タイプ

所在地:神奈川県川崎市中原区中丸子135-1

構造・規模:鉄筋コンクリート造地上12階建地下1階建

築年月:2006年9月

契約期間:定期借家契約5年(再契約型) 入居日:即入居可

保険等加入:家財保険 10,000円/2年

備考:再契約料:新賃料の1ヵ月分、総代18,900円
総戸数:261戸(WEST 146戸)

- | | | | |
|------------------------------------|-------------------------------------|-------------------------------------|--------------------------------------|
| <input type="checkbox"/> バス・トイレ別室 | <input type="checkbox"/> 給湯 | <input type="checkbox"/> シャワー | <input type="checkbox"/> 収納スペース(押入含) |
| <input type="checkbox"/> 洗濯機置場(室内) | <input type="checkbox"/> エアコン | <input type="checkbox"/> ベランダ/バルコニー | <input type="checkbox"/> ガスコンロ設置可 |
| <input type="checkbox"/> フローリング | <input type="checkbox"/> 追焚機能付 | <input type="checkbox"/> オートロック | <input type="checkbox"/> エレベーター |
| <input type="checkbox"/> BS端子 | <input type="checkbox"/> 駐輪場 | <input type="checkbox"/> システムキッチン | <input type="checkbox"/> CATV |
| <input type="checkbox"/> ロフト | <input type="checkbox"/> 洗面化粧台 | <input type="checkbox"/> 都市ガス | <input type="checkbox"/> 温水洗浄便座 |
| <input type="checkbox"/> 浴室乾燥機付 | <input type="checkbox"/> モニタ付インターホン | <input type="checkbox"/> プロパンガス | <input type="checkbox"/> 宅配ボックス |
| <input type="checkbox"/> ペット可 | <input type="checkbox"/> 楽器可 | <input type="checkbox"/> 女性限定 | <input type="checkbox"/> 二人入居可 |
| <input type="checkbox"/> 分譲タイプ | <input type="checkbox"/> 日当たり良好 | <input type="checkbox"/> 閑静な住宅街 | <input type="checkbox"/> バリアフリー |
| <input type="checkbox"/> 常駐管理 | <input type="checkbox"/> 角部屋 | <input type="checkbox"/> 外観タイル張り | <input type="checkbox"/> 事務所使用可 |