

2009年10月11日 13時10分

| | | |
|-----------------|-------------|-----------------|
| 貸マンション | 賃料 | 87,000 円 |
| 東急東横・目黒線 | 礼 2ヶ月 敷 2ヶ月 | 管理費等 3000円 |
| 新丸子駅 | 1K | 30.24㎡ |
| 徒歩9分 | 駐車場 無し | |

《陣屋町マンション》 2階 B号室

☆☆☆☆☆
 イ独洋3武南
 ン立室口蔵向
 タ洗フシ小き
 ー面ロステ杉日
 ネ・ーリム利た
 ッ追リンキ用り
 トいンクッ可良
 無炊グッ千能好
 料き ン!

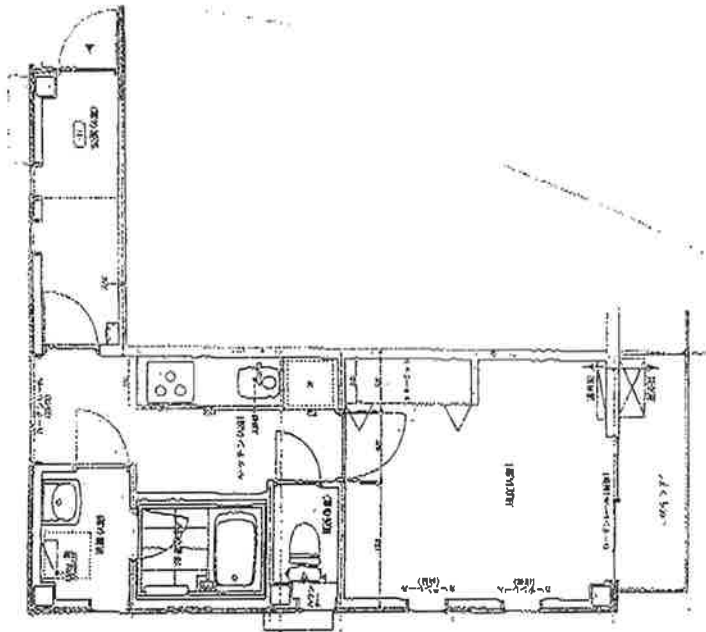

喫煙者不可・女性希望

※2重サッシ・クローゼット・エアコン・ベランダ・CATV・BS・地デジ対応・自転車置き場

| | | | |
|---|--|--|--|
| 川崎市中原区小杉陣屋町1-21-21 | | 構造・規模 鉄骨造3階建2階部分 | |
| 築年数 2007年3月 | 契約期間 2年(更新可) | 入居日 10月19日から内見可 | |
| 保険等加入 家財保険 16,700円/2年 | | 備考 図面と現状が異なる場合は現状優先とします。 | |
| <input checked="" type="checkbox"/> バストイレ別室 <input type="checkbox"/> ガスコンロ設置可 <input type="checkbox"/> 照明器具付 <input type="checkbox"/> ペット可 | <input type="checkbox"/> バストイレ同室 <input checked="" type="checkbox"/> フローリング <input checked="" type="checkbox"/> システムキッチン <input type="checkbox"/> 楽器可 | <input type="checkbox"/> トイレのみ <input type="checkbox"/> 退費機能付 <input type="checkbox"/> カウンターキッチン <input type="checkbox"/> 女性限定 <input type="checkbox"/> オートロック <input type="checkbox"/> エレベーター <input type="checkbox"/> 法人契約限定 | <input checked="" type="checkbox"/> 給湯 <input checked="" type="checkbox"/> シャワー <input type="checkbox"/> シャンプードレッサー <input checked="" type="checkbox"/> 駐輪場 <input type="checkbox"/> 二人入居可 <input checked="" type="checkbox"/> 収納スペース <input type="checkbox"/> クォシユレット <input checked="" type="checkbox"/> BS端子 <input type="checkbox"/> 分譲タイプ <input checked="" type="checkbox"/> 洗濯機置場 <input type="checkbox"/> 出窓 <input checked="" type="checkbox"/> CATV <input checked="" type="checkbox"/> 日当り良好 <input checked="" type="checkbox"/> エアコン <input type="checkbox"/> ロフト <input checked="" type="checkbox"/> 都市ガス <input type="checkbox"/> 閑静な住宅街 <input checked="" type="checkbox"/> ベランダバルコニー <input type="checkbox"/> 冷蔵庫 <input type="checkbox"/> プロパンガス <input checked="" type="checkbox"/> バリアフリー |