

未完成賃貸 マンション	賃料 月額 <b>198,000円</b>	交通 東急東横線 武蔵小杉駅 徒歩2分	名称 パークシティ武蔵小杉ミッドスカイトワー 4階 412号室
----------------	-----------------------------	---------------------------	---------------------------------------

東急東横線 武蔵小杉駅 徒歩2分  
三井不動産(株)分譲タイプマンション  
竹中公務店施工  
59階高層マンション  
〈充実の共用施設〉  
スカイテラス ゲストルーム  
パーティラウンジ ハーブガーデン  
スタディールーム  
カンファレンスルーム 等  
※未完成マンション 4月末竣工予定

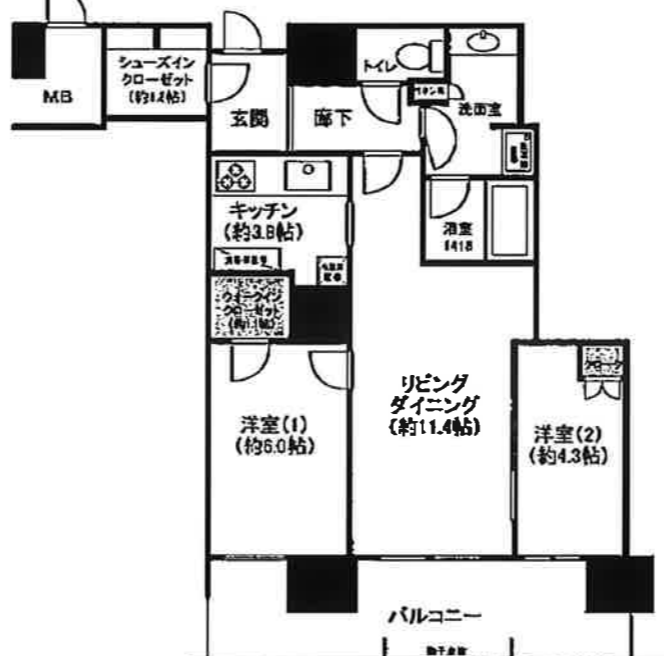

敷地面積 約 9312㎡にそびえるタワーマンション

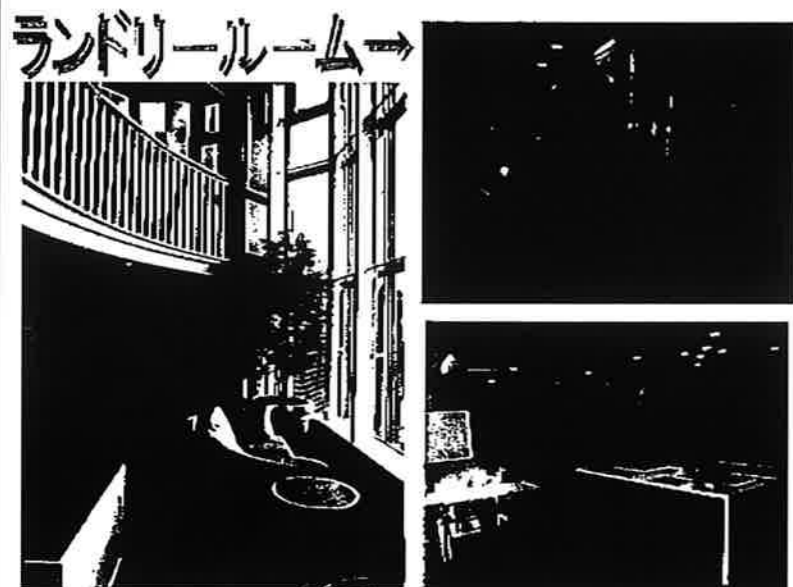

リゾートラウンジ キッチンリビング

退去時借主に必ず負担して頂く原状回復:貸室内清掃・ルームクリーニング(エアコン等設備機器清掃を含む。)

※このハウジングマップは概要紹介図です。図面と現況が異なる場合は現況優先となります。※ご成約の際には当社規定の仲介手数料(税込)を申し受けます。

所在	(住居表示) 神奈川県川崎市中原区新丸子東3丁目1100-12		
賃料	賃料: 月額198,000円	管理費: なし	
礼金	礼金: 賃料の2ヶ月分		
敷金	敷金: 賃料の2ヶ月分		
貸借種類	貸借借種類: 定期賃貸借	貸借借期間: 5年間	
入居日	入居日: 平成21年5月上旬	補償制度加入料等: 20,000円(2年間)	
更新料	更新料: なし		
建物構造	建物構造: 鉄骨鉄筋コンクリート造陸屋根 59階建		
建築年月	建築年月: 平成21年4月予定(未完成)		
専有面積	専有面積: 63.57㎡(19.22坪)		
間取り	間取り: 2LDK	方位: 東	
電気	電気: 東京電力	ガス: なし	
飲用水	飲用水: 公営	排水: 本下水	
設備	○ TVアンテナ(BS可)	○ システムキッチン	○ 浴室(追焚き可)
	○ ケーブルテレビ	○ 電気給湯機	○ シャワー
	○ 床暖房	○ 電気コンロ	○ 浴室換気乾燥機
備	○ フローリング	○ オートロック	○ 洗面化粧台
		○ エレベーター	○ 室内洗濯機置場
		○ メールBOX・宅配BOX	○ トイレ(浴室と別)
		○ 洗淨便座	
駐輪場	駐輪場: なし		
駐車場	駐車場: 空き有り(16,000円 月額)		
その他	その他: 全長5300mm 全幅2050mm 全高1550mm 重量2300kg		
ペット	ペット: 不可	ピアノ: 相談	事務所: 不可
専用使用	専用使用: バルコニー13.93㎡		
他	未完成タワーマンション 4月末に完成します。		
	※当社指定の賃貸入居者補償制度(借家人賠償責任・家財等)にご加入いただけます。		
	※携帯電話の受信状況は、ご使用になる端末で現地にてご確認ください。		

未完成賃貸 マンション	賃料 月額 <b>245,000円</b>	交通 東急東横線 武蔵小杉駅 徒歩2分	名称 パークシティ武蔵小杉ミッドスカイタワー 4階 411号室
----------------	-----------------------------	---------------------------	---------------------------------------

東急東横線 武蔵小杉駅 徒歩2分

三井不動産(株)分譲タイプマンション  
竹中公務店施工  
59階高層マンション  
充実の共用施設  
スカイテラスパーティラウンジ  
ランドリーコーナー  
ハーブガーデン スタディールーム リゾートラウンジ  
カンファレンスルーム キッチンリビング 等



平成21年4月末完成予定



ゲストルーム(有料)

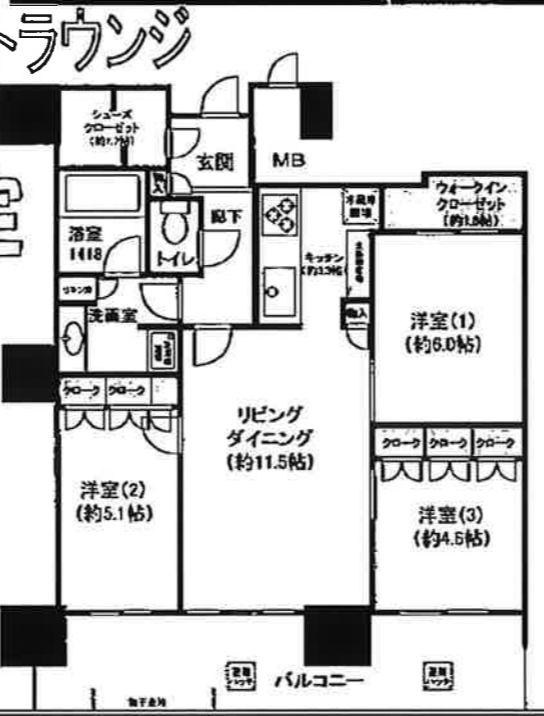

平成21年1月撮影

所在	(住居表示) 神奈川県川崎市中原区新丸子東3丁目1100-12		
賃料	月額245,000円	管理費	なし
賃金	礼金：賃料の2ヶ月分		
貸金	敷金：賃料の2ヶ月分		
貸借種類	定期賃貸借	貸借期間	5年間
入居日	平成21年5月上旬	補償制度加入料等	58,110円(5年間)
更新料	なし		
建物	建物構造：鉄骨鉄筋コンクリート造陸屋根 59階建 建築年月：平成21年4月予定(未完成) 専有面積：72.37㎡(21.89坪) 間取り：3LDK 方位：東		
電気	東京電力	ガス	なし
飲用水	公営	排水	本下水
設備	<input type="checkbox"/> TVアンテナ(BS可) <input type="checkbox"/> ケーブルテレビ <input type="checkbox"/> 床暖房 <input type="checkbox"/> フローリング	<input type="checkbox"/> システムキッチン <input type="checkbox"/> 電気給湯機 <input type="checkbox"/> 電気コンロ <input type="checkbox"/> オートロック <input type="checkbox"/> エレベーター <input type="checkbox"/> メールBOX・宅配BOX	<input type="checkbox"/> 浴室(追焚き可) <input type="checkbox"/> シャワー <input type="checkbox"/> 浴室換気乾燥機 <input type="checkbox"/> 洗面化粧台 <input type="checkbox"/> 室内洗濯機置場 <input type="checkbox"/> トイレ(浴室と別) <input type="checkbox"/> 洗淨便座
備	駐輪場：なし 駐車場：空き有り(17,000円 月額) その他：全長5050mm全幅1850mm全高1550mm重量2000kg		
その他	ペット：不可	ピアノ：相談	事務所：不可
	専用使用：バルコニー16.58㎡		
	※当社指定の賃貸入居者補償制度(借家人賠償責任・家財等)にご加入いただきます。 ※携帯電話の受信状況は、ご使用になる端末で現地にてご確認ください。		

退去時借主に必ず負担して頂く原状回復：貸室内清掃・ルームクリーニング(エアコン等設備機器清掃を含む。)

※このハウジングマップは概要紹介図です。図面と現況が異なる場合は現況優先となります。※ご成約の際には当社規定の仲介手数料(税込)を申し受けます。