

貸マンション

賃料

¥132,000

東急東横線

礼 2カ月 敷 2カ月

管理費等
¥10,000 月

新丸子駅

2LDK

約 51.45 m²

徒歩2分

駐車場

月

《アベニオ新丸子》203号

- インターフォン ●オートロック ●エレベーター ●外装タイル貼 (一部石貼)
- エアコン ●給湯 ●お風呂、追焚き ●システムキッチン ●シャブードレッサー

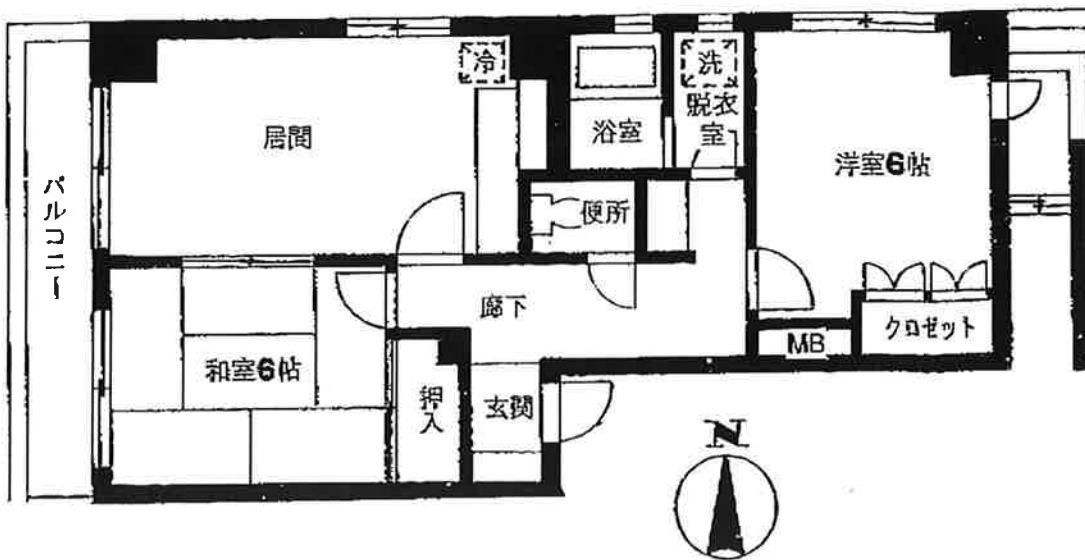

※図面と現況が異なる場合現況優先とします。

所在地: 川崎市中原区新丸子町 734-1

構造・規模: 鉄筋コンクリート造 8階建て

築年月: 平成8年3月

契約期間: 2年 入居日: 10月下旬

保険等加入: 要(当社指定)2年

備考:

- | | | | |
|---|---|---|--|
| <input checked="" type="checkbox"/> バス・トイレ別室 | <input checked="" type="checkbox"/> 給湯 | <input checked="" type="checkbox"/> シャワールーム | <input checked="" type="checkbox"/> 収納スペース(押入) |
| <input checked="" type="checkbox"/> 洗濯機置場(室内) | <input checked="" type="checkbox"/> エアコン | <input checked="" type="checkbox"/> バランダー/バルコニー | <input type="checkbox"/> ガスコンロ設置可 |
| <input checked="" type="checkbox"/> フローリング | <input checked="" type="checkbox"/> 退去権付 | <input checked="" type="checkbox"/> オートロック | <input checked="" type="checkbox"/> エレベーター |
| <input checked="" type="checkbox"/> BS端子 | <input type="checkbox"/> 駐輪場 | <input checked="" type="checkbox"/> システムキッチン | <input type="checkbox"/> CATV |
| <input type="checkbox"/> ロフト | <input checked="" type="checkbox"/> 洗濯洗濯化粧台 | <input checked="" type="checkbox"/> 都市ガス | <input type="checkbox"/> 温水洗浄便座 |
| <input type="checkbox"/> 浴室乾燥機付 | <input type="checkbox"/> モニタリングインターホン | <input type="checkbox"/> プロパンガス | <input type="checkbox"/> 宅配ボックス |
| <input type="checkbox"/> ペット可 | <input type="checkbox"/> 来客可 | <input type="checkbox"/> 女性限定 | <input checked="" type="checkbox"/> 二人入居可 |
| <input type="checkbox"/> 分譲タイプ | <input checked="" type="checkbox"/> 日当たり良好 | <input type="checkbox"/> 閑静な住宅街 | <input type="checkbox"/> バリアフリー |
| <input type="checkbox"/> 専任管理 | <input checked="" type="checkbox"/> 角部屋 | <input checked="" type="checkbox"/> 外装タイル張り | <input type="checkbox"/> 事務系使用可 |

神奈川県知事 (2) 22937号

〒221-0005

川崎市中原区新丸子町744

有限会社 セレクト

取引態様 / 媒介

Te1 (044) 733-0117

Fax (044) 733-4488

E-mail info@shinmaruko.com

URL

http://www.shinmaruko.com





